HET JAAR 2021 IN ÉÉN OOGOPSLAG

gemeente NOORDOOSTPOLDER

Dit is de jaarrekening in één oogopslag 2021 van gemeente Noordoostpolder.
In dit overzicht laten we u zien hoe 2021 op financieel gebied is verlopen.

INKOMSTEN

WAAR KWAM HET GELD VANDAAN?

101,6 MILJOEN + **85,3 MILJOEN** = **186,9 MILJOEN**

Het grootste deel kregen we van het Rijk.

De rest kregen we uit lokale heffingen en overige inkomstenbronnen.

De totale inkomsten voor 2021 waren € 186.949.000,-.

24,7 MILJOEN

LOKALE HEFFINGEN

Onroerendezaakbelasting	€ 12.049.000
Afvalstoffenheffing	€ 5.471.000
Rioolheffing	€ 3.211.000
Afgeven van omgevingsvergunningen	€ 2.243.000
Overige leges (o.a. huwelijk en paspoort)	€ 585.000
Begraafrechten	€ 496.000
Toeristenbelasting	€ 426.000
Bedrijveninvesteringszone	€ 78.000
Marktgelden	€ 75.000
Sloopterreinen, stand- en ligplaatsen	€ 29.000

60,6 MILJOEN

OVERIGE INKOMSTENBRONNEN

Bijdragen vanuit reserves	€ 8.763.000
Grondverkopen	€ 22.229.000
Overige inkomsten	€ 29.617.000

Wat hebben we in 2021 gedaan?

- Renovatie Dorpshuis De Bosfluiter Luttelgeest
- Invoering recycle-tarief
- Uitvoering Regeling Reductie Energiegebruik
- Opening grondexploitaties Emmeloord, Luttelgeest en Rutten
- Optimaliseren fietsknooppuntenroute
- Realisatie (T)huiskamer voor het Sociaal Loket

En ook op het gebied van COVID-19:

- Openstellen vaccinatielocaties
- De TOZO-regeling voor ondernemers
- Diverse initiatieven voor inwoners en ondernemers

© 2022, Infographic-designer, Breda

UITGAVEN

179,4 MILJOEN

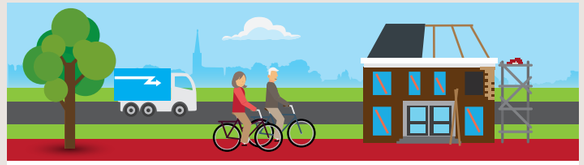

Fysieke Leefomgeving

Noordoostpolder heeft een prettige, veilige en duurzame leefomgeving

Bouwen	€ 39.254.000
Een groene en schone leefomgeving	€ 13.616.000
Infrastructuur	€ 8.036.000
Openbare orde en veiligheid	€ 4.021.000

64,9 miljoen

Sociale Leefbaarheid

Onze inwoners zijn in de gelegenheid om zich een leven lang te ontwikkelen

Onderwijs	€ 6.196.000
Kunst, Cultuur en Bibliotheek	€ 3.813.000
Sport	€ 3.715.000
Cultureel Erfgoed	€ 603.000

14,3 miljoen

Economische Ontwikkeling

Meer werkgelegenheid, mensen naar vermogen aan het werk en meer (toeristische) bestedingen in Noordoostpolder

Werk en economie	€ 3.404.000
Recreatie en Toerisme	€ 431.000

3,8 miljoen

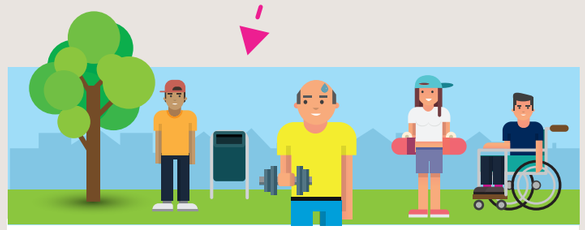

Krachtig Noordoostpolder

Inwoners doen mee naar vermogen. Indien nodig met passende (preventieve) oplossingen, die aanvullend zijn op dat wat mensen wel kunnen

Meedoen	€ 27.732.000
Ondersteunen	€ 25.279.000
Voorkomen	€ 6.886.000

59,9 miljoen

Dienstverlening en Besturen

Waardering van onze inwoners, bedrijven en instellingen voor de kwaliteit van ons bestuur en voor onze dienstverlening

Bestuur en organisatie	€ 2.139.000
Dienstverlening	€ 1.295.000

3,4 miljoen

Overig

Overhead	€ 15.532.000
Toevoeging aan reserve	€ 15.124.000
Financiën	€ 1.489.000
Onvoorziene lasten	€ -
Vennootschapsbelasting (VpB)	€ 851.000

33,0 miljoen

7,5 MILJOEN — Eenmalige meevallers zorgen voor positief resultaat

Gemeente Noordoostpolder sluit de jaarrekening af met een positief resultaat van 7,5 miljoen euro. De meevaller komt o.a. door eenmalige inkomsten van het Rijk. De coronapandemie had een groot effect op de begroting. Het positieve resultaat is een momentopname. Voor de komende jaren verwacht de gemeente een aantal forse uitgaven, zoals zwembad Het Bosbad en de VO-Scholencampus.

Wilt u de volledige jaarrekening bekijken?
Kijk dan op: https://noordoostpolder.pcportal.nl/

Door afrondingsverschillen kunnen de totalen in miljoenen maximaal 0,1 miljoen hoger of lager zijn.